



**WYDZIAŁ BEZPIECZEŃSTWA I ZARZĄDZANIA KRYZYSOWEGO
WOJEWÓDZKIE CENTRUM ZARZĄDZANIA KRYZYSOWEGO**

WB-I.6331.3.136.2018

Kraków, dnia 20 listopada 2018 r.

wg. rozdzielnika

Zasięg ostrzeżeń w województwie

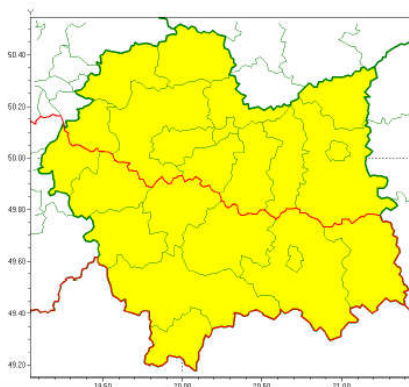
Opady marznące
2018-11-20 07:00

**WOJEWÓDZTWO MAŁOPOLSKIE
OSTRZEŻENIA METEOROLOGICZNE ZBIORCZO NR 81
WYKAZ OBOWIĄZUJĄCYCH OSTRZEŻEŃ
o godz. 07:00 dnia 20.11.2018**

Zjawisko/Stopień zagrożenia	Opady marznące/1
Obszar	powiaty: gorlicki, limanowski, myślenicki, nowosądecki, nowotarski, Nowy Sącz, oświęcimski, suski, tatrzański, wadowicki
Ważność	od godz. 17:00 dnia 20.11.2018 do godz. 02:00 dnia 21.11.2018
Prawdopodobieństwo	90%
Przebieg	Prognozuje się wystąpienie miejscami słabych opadów marznącego deszczu oraz mżawki powodujących gołoledź.
SMS	IMGW-PIB OSTRZEGA: MARZNĄCE OPADY/1 małopolskie (10 powiatów) od 17:00/20.11 do 02:00/21.11.2018 marznące opady, drogi śliskie. Dotyczy powiatów: gorlicki, limanowski, myślenicki, nowosądecki, nowotarski, Nowy Sącz, oświęcimski, suski, tatrzański i wadowicki.
RSO	Woj. małopolskie (10 powiatów), IMGW-PIB wydał ostrzeżenie pierwszego stopnia o opadach marznących
Zjawisko/Stopień zagrożenia	Opady marznące/1
Obszar	powiaty: bocheński, brzeski, chrzanowski, dąbrowski, krakowski, Kraków, miechowski, olkuski, proszowicki, tarnowski, Tarnów, wielicki
Ważność	od godz. 20:00 dnia 20.11.2018 do godz. 09:00 dnia 21.11.2018
Prawdopodobieństwo	80%

Przebieg	Prognozuje się wystąpienie miejscami słabych opadów marznącego deszczu oraz mżawki powodujących gołoledź.
SMS	IMGW-PIB OSTRZEGA: MARZĄCE OPADY/1 małopolskie (12 powiatów) od 20:00/20.11 do 09:00/21.11.2018 marznące opady, drogi śliskie. Dotyczy powiatów: bocheński, brzeski, chrzanowski, dąbrowski, krakowski, Kraków, miechowski, olkuski, proszowicki, tarnowski, Tarnów i wielicki.
RSO	Woj. małopolskie (12 powiatów), IMGW-PIB wydał ostrzeżenie pierwszego stopnia o opadach marznących
Dyżurny synoptyk IMGW-PIB	Michał Solarz
<p>Opracowanie niniejsze i jego format, jako przedmiot prawa autorskiego podlega ochronie prawnej, zgodnie z przepisami ustawy z dnia 4 lutego 1994r o prawie autorskim i prawach pokrewnych (dz. U. z 2006 r. Nr 90, poz. 631 z późn. zm.).</p> <p>Wszelkie dalsze udostępnianie, rozpowszechnianie (przedruk, kopiowanie, wiadomość sms) jest dozwolone wyłącznie w formie dosłownej z bezwzględnym wskazaniem źródła informacji tj. IMGW-PIB.</p>	

W związku z powyższym proszę o podjęcie odpowiednich działań ostrzegawczych na podległym Wam terenie. O wszelkich zdarzeniach mających istotne znaczenie dla Bezpieczeństwa ludzi i podjętych działaniach proszę informować Wojewódzkie Centrum Zarządzania Kryzysowego.

tel.: (12) 392-13-00,
 fax.: (12) 422-72-08,
czk@malopolska.uw.gov.pl

Dyżurny Operacyjny
 Wojewódzkiego Centrum Zarządzania Kryzysowego

Paweł Jamka

Otrzymują:

1. Powiatowe(Miejskie) CZK: wszystkie
2. Starostwa Powiatowe: wszystkie
3. Służby, Inspekcje i Straże.
4. a/a